

Exposé
Vermietung
eines
Gewerbeobjektes auch in
Teilflächen
36214 Nentershausen/Dens
auf Wunsch
mit Gabelstapler



Objektinformationen

Objektbezeichnung:	Gewerbeobjekt in Mischgebiet
Bauzustand:	Gut bis Zufriedenstellend
Lage:	Ortsrandlage, Mischgebiet
Verkehrswege:	Anbindung zur B 27, in Zukunft Anbindung zur A 44 Kassel – Eisenach
Baujahr:	von 1958 bis 2012
Betriebsfläche:	11.197 m ² ,

Gewerbliche Teilflächen

Gebäudeteil	Außenmaße	Nutzhöhe	Nutzfläche
Büro (1)	7,50 x 8,00 m	2 geschossig unterkellert	90 m ²
Produktionshalle (2)	15,00 x 24,00 m	3,20 m, teilw. unterkellert	290 m ²
Produktionshalle (3)	8,00 x 25,00 m	3,20 m, unterkellert	165 m ²
Überdachung (4)	12,00 x 20 m	4,00 m 3,60 m Durchfahrtshöhe	240 m ²
Überdachung (5)	7,00 x 30,00 m	3,20 – 3,70 m	200 m ²
Silo (6)	Ø4,50 m x 10,00 m		
Zuschnittshalle (7)	15,00 x 21,00 m	3,20 m	300 m ²
Lagerhalle (8)	18,50 m x 20,00 m	4,50 m	370 m ²
Sägewerk (9)	10,00 m x 18,50 m + 12,50 x 25,00 m	4,50 m, Untergeschoß, Garage 10,00 x 5,00 m	441 m ² 45 m ²
Lagerschuppen (10)	8,00 x 9,00 m	3,70 m	72 m ²

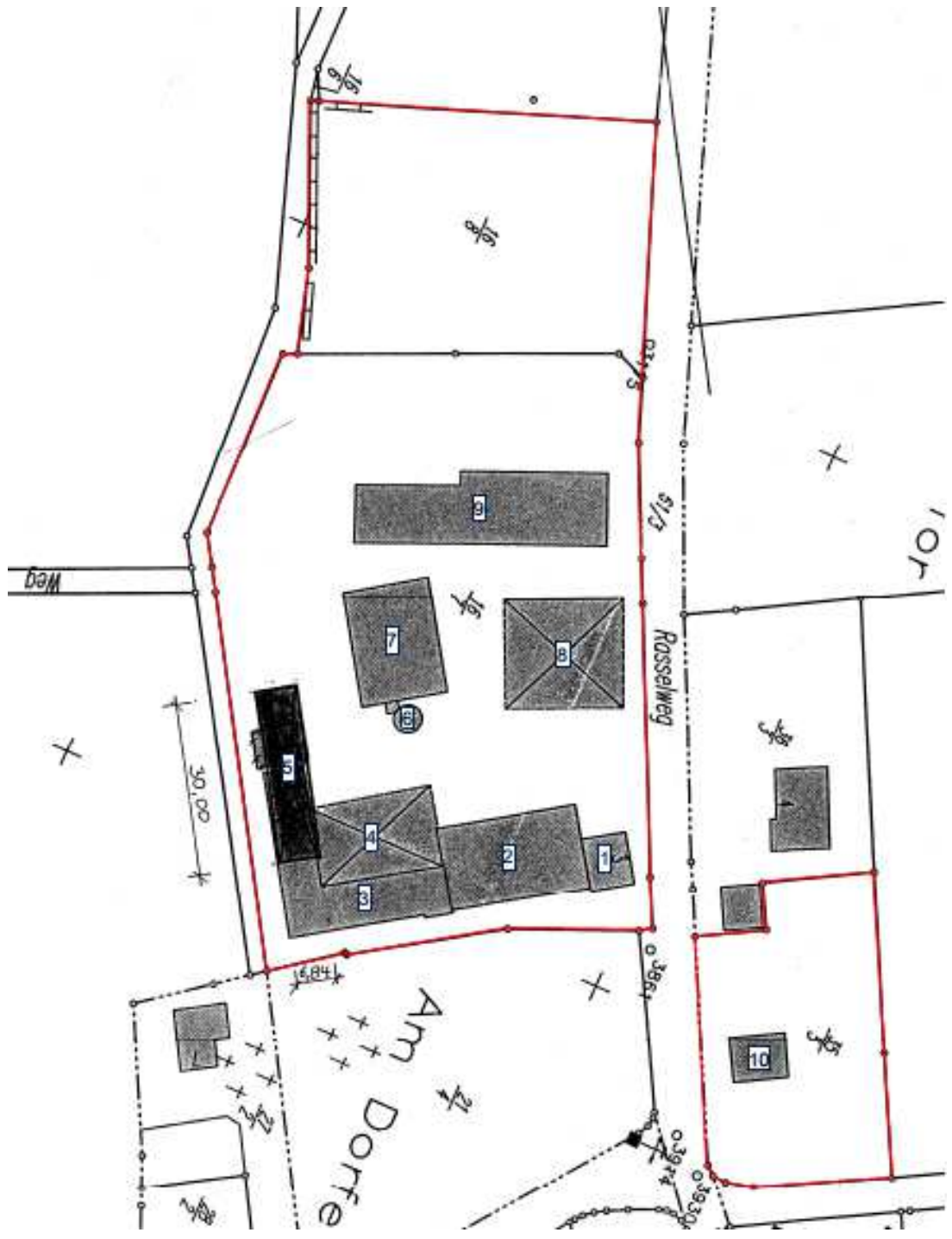





Ansprechpartner:

Matthias Nölke

Rasselweg 3

36214 Nentershausen

Mob.: 0160 / 916 523 14

Email: gpz999rx@gmail.com